

Viss du har et overgangsbildet fra side 2-3 eller de to siste sidene i det limfreste magasinet ditt, må man ta hensyn til limekanten! Det er 5mm ifra nettokant og inn på formatet som blir limt. Her ser du bildet av et overgangsbildet som stemmer 100%.

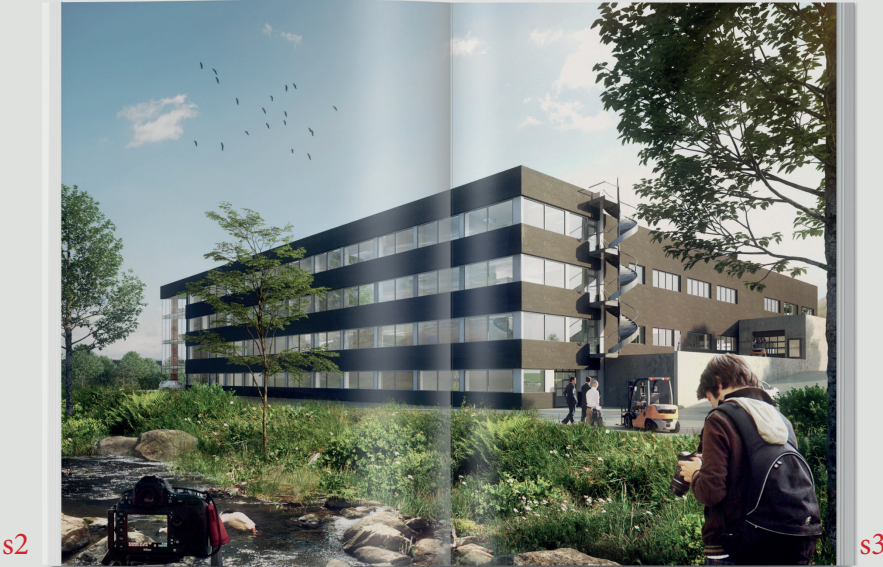

Normalt sett, så vil man da legge det slik man ser det fysisk. Kant i kant. Men da blir ferdig produkt seende slik ut:



Det betyr at du må trekke bildet 5mm ut i hver kant. Da blir trykkfilene seende ut som dette:

